

浙江东方职业技术学院心理室装修工程

建设单位：浙江东方职业技术学院

设计单位：浙江杰立建设集团有限公司

2023年05月07日

图纸目录				
序号	图号	图纸名称	图幅	备注
01	饰施01	设计说明	A2	
02	饰施02	现状平面图	A2	
03	饰施03	装修平面图	A2	
04	饰施04	拆墙补墙平面图	A2	
05	饰施05	地铺平面图	A2	
06	饰施06	吊顶平面图	A2	
07	饰施07	立面索引图	A2	
08	饰施08	立面图1	A2	
09	饰施09	立面图2	A2	
10				

	实 名	签 名	
项目负责人			
专业负责人			
设计人			
注册（执业）章	设计说明		
预留章			
一、设计依据 1.1国家相关法律法规、法规、标准、规范。			
出图章	《建筑设计防火规范》 《民用建筑设计统一标准》 《建筑内部装修设计防火规范》 《民用建筑工程室内环境污染控制规范》 其他现行有效的国家设计规范	GB50016-2014 GB50352—2019 GB 50222-2017 GB50325-2020	
审图章	1.2甲方提供的设计资料 1.3工艺专业提供的设计资料 二、项目概况 2.1 工程名称：浙江东方职业技术学院心理室装修工程 建筑性质：公共建筑 2.2 设计建筑面积：约300m ² 2.4 工程设计使用年限：按建筑设计。		
竣工章	三、施工做法与选材要求： 1.本工程做法除图纸具体要求的面层外，对结构层未具体要求时应参见《《建筑构造通用图集》》 BJ及88J系列图集高级装饰工程施工作法，严格遵守当地现行的有关质量验收标准规范的要求。 2.本项目原有建筑结构不动。 3.本空间灯具安装高度在原始顶基础上，施工方根据现场条件综合考虑。 4.木质家具等基材均做防火漆三遍。露面木饰外罩清漆，按所选木材，制作油漆小样交甲方及设计方协商确定色板。漆面应无起鼓，起泡，针孔泛色，错色，分色等现象产生。一般表面钢构件采用国标型材，焊接处须补刷防锈涂料，烤漆及漆料选择应合乎国家环保规范要求。 5.不露面金属整件须做防锈处理，焊接牢固，五金材料样品须送设计方核准。安装五金件必须小心，遇有切凿不当处必须谨慎加修整，部件表面应无凹痕等伤害装，妥后必须检验试用，门把手，栏杆等处须包裹至油漆完成为止，或试装后拆除待油漆完成后安装。门内之合页，扶手及门锁应选用不锈钢。 6.对精装修房间地面材料，，墙面材料和一些木材的色彩，纹理选用时，施工方需提供样本，设计方负责协助甲方确认并须现场设计与甲方工地代表确认后，方可大面积购买，施工。对于特定尺寸的墙砖应由指定厂家提供裁切完成的尺寸砖。 7.装饰工程所涉及到技术含量高的外加工装饰材料(如金属板，装饰金属件，石材外加工，木制品)等，都必须由声誉良好，技术工艺精湛的国内外知名厂家胜任，不得在无资质，工艺粗糙，设备陈旧的厂家加工。 8.本空间与装饰工程最终效果有着直接关系的室内陈设物(如家具，绿化，灯具，招牌，门把手)，须严格按照设计要求以及提供相关样板，定货，如遇缺货或其他客观原因不能满足设计要求，须甲方，施工方，设计方重新协商认同，不得单方面做出更改决定。 9.室内陈设物(如活动家具，绿化，装饰灯具，装饰品，艺术陈设，窗帘，招牌)，均由施工方协助甲方采购。		

版权声明

本图版权属于浙江杰立建设集团有限公司,除本工程外对本图的任何引用和复制,必须获得本院的书面许可。

专业会签

建 筑			
结 构			
给 排 水			
电 气			
暖 通			

设计单位



浙江杰立
建设集团有限公司

建筑行业（建筑工程、人防）设计
甲级 No. A133032249
市政行业、风景园林工程专项设计
乙级 No. A233032246
城乡规划编制
乙级 浙自然资规划2120144号

类 别	实 名	签 名	日 期
制 图	杨洋	杨洋	
设 计	杨洋	杨洋	
校 对	章征东	章征东	
专业负责	章征东	章征东	
审 核	何奇	何奇	
项目负责	何奇	何奇	
审 定	任海刚	任海刚	23.07

建设单位
浙江东方职业技术学院后勤保障中心

工程名称
智慧心理活动室

项 目
装饰装修

工程编号
JLWZ20230722

图纸名称
设计说明

图号
饰施-01

版次
01

未按规定盖章本图无效

- 10.家具木作均为绿色环保产品，木基层必须干燥，木材必须经烘干处理，含水率≤12%。
- 13.天花、墙面变形缝做法参 08BJ4-1(1)168页。如有楼面变形缝做法参 08BJ4-1(1)169页
- 14.内装修选用的各种材料，均由施工单位提供样板，认后进行封样，并据此验收。
- 15.本工程所选用的建筑材料和装修材料应符合《民用建筑工程室内环境污染控制规范》GB50325-2010的规定。

四, 设计要求及相应规范:

- 1.如遇有关土建拆改部分与配合:应与结构工程设计及甲方配合,洽商与校核。
- 2.由于平面布局的调整,室内施工设计方案必须报公安消防机关,经审批认可后方可施工。
- 3.装饰材料的选用应符合国家现行有关标准,根据消防部门关于建筑室内装饰设计防火规定,严格选材,采用消防局认可通过的阻燃性良好的装饰材料,装饰木材造型部分施工应刷三遍防火涂料,做法工序应符合消防局认可的程序。
- 4.、消防报警,喷淋,排气,照明,弱电等位置设计均需结合专业设计和综合天花图安置吊顶标高为装修完成面实际高度,由施工方进行二次设计。
- 5.本工程所使用的建材管线要满足相关标准。
- 6.如有防水做法根据施工部位确定施工做法 参照 华北标BJ系列 图集及88J系列图集。
- 7.施工图中所有隐蔽工程需按消防规范做一级防火处理。
- 8.根据《建筑内部装修设计防火规范》第3-1-31条,顶棚应采用A级装修材料。墙面,地面应用不低于B1级的装修材料。
- 9.所有玻璃隔断及门扇的设计均需根据现场尺寸复合后,由制门厂家深化设计,交设计师和甲方审核后,方可定制加工。
- 10.防火门制作须委托经消防部门认可的生产厂家制作,金属静电喷涂防火门颜色及款式需设计方确认。
- 11.施工图中所表示的各个部分内容,应以图纸所注尺寸为准,避免在图纸上按比例测量,如有出入应及时施工前,应对所有尺寸进行验证.当发现图纸中有错误,遗漏或不当之处时,必须在解决后方可施工。
- 12.本工程所用材料、施工及验收要求除注明者外均以国家现行规定办理,施工中应严格执行国家各项施工质量验收规范。

五, 标注单位及尺寸:

- 1.本施工图所注尺寸均以毫米计.各层标高为相对标高,标高以米为单位。
- 2.施工图中所表示的各个部分内容,应以现场尺寸为准,避免在图纸上按比例测量,如有出入施工方自行调整。
- 3.

六, 其它补充说明:

- 1.本设计为装饰工程设计。不含空调通风设计、消防设计。甲方找相关资质公司进行设计。
- 2.本工程为装饰工程原有建筑主体结构不做任何改变。本设计尺寸及材质等仅供施工方参考。

项目负责人	实名	签名
专业负责人		
设计人		
注册(执业)章		
预留章		
出图章	未盖出图专用章本图无效	
审图章		
竣工章		

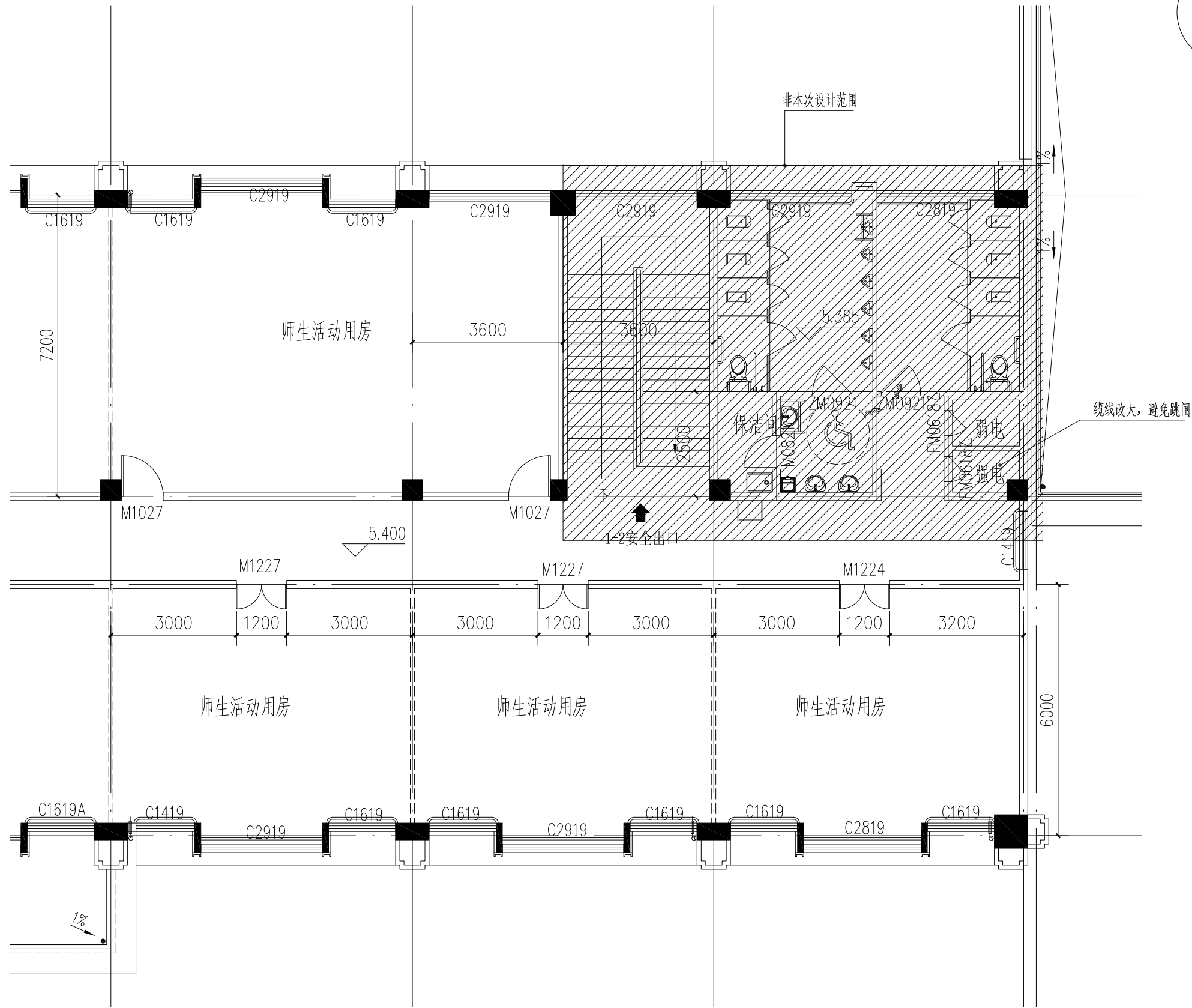

现状平面图 1:100

版权声明

本图版权属于浙江杰立建设集团有限公司,除本工程外对本图的任何引用和复制,必须获得本院的书面许可。

专业会签

建筑		
结构		
给排水		
电气		
暖通		

设计单位



浙江杰立
建设集团有限公司

建筑行业(建筑工程、人防)设计
甲级 No. A133032249
市政行业、风景园林工程专项设计
乙级 No. A233032246
城乡规划编制
乙级 浙自然资规划2120144号

类别	实名	签名	日期
制图	杨洋	杨洋	
设计	杨洋	杨洋	
校对	章征东	章征东	
专业负责	章征东	章征东	
审核	何奇	何奇	
项目负责	何奇	何奇	
审定	任海刚	任海刚	23.07

建设单位

浙江东方职业技术学院后勤保障中心

工程名称

智慧心理活动室

项目

装饰装修

工程编号

JLWZ20230722

图纸名称

现状平面图

图号	饰施-02	版次	01
----	-------	----	----

未按规定盖章本图无效

项目负责人	实名	签名
专业负责人		
设计人		
注册(执业)章		
预留章		
出图章	未盖出图专用章本图无效	
审图章		
竣工章		

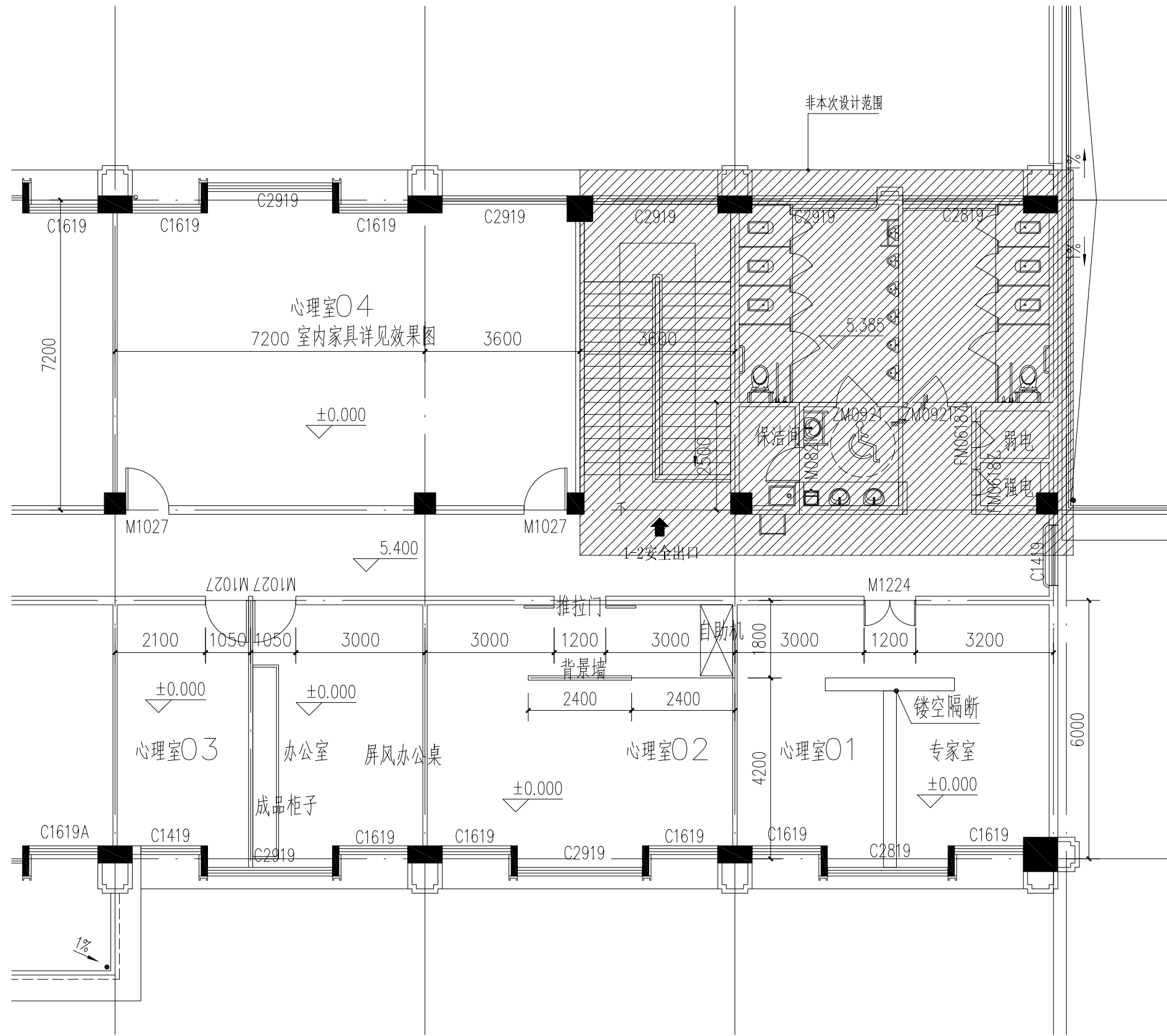

装修平面图 1:100
室内家具详见效果图

版权声明

本图版权属于浙江杰立建设集团有限公司,除本工程外对本图的任何引用和复制,必须获得本院的书面许可。

专业会签

建筑		
结构		
给排水		
电气		
暖通		

设计单位



浙江杰立
建设集团有限公司

建筑行业(建筑工程、人防)设计
甲级 No. A133032249
市政行业、风景园林工程专项设计
乙级 No. A233032246
城乡规划编制
乙级 浙自然资规编2120144号

类别	实名	签名	日期
制图	杨洋	杨洋	
设计	杨洋	杨洋	
校对	章征东	章征东	
专业负责	章征东	章征东	
审核	何奇	何奇	
项目负责	何奇	何奇	
审定	任海刚	任海刚	23.07

建设单位

浙江东方职业技术学院后勤保障中心

工程名称

智慧心理活动室

项目

装饰装修

工程编号

JLWZ20230722

图纸名称

装修平面图

图号	饰施-03	版次	01
----	-------	----	----

未按规定盖章本图无效

实 名	签 名
项目负责人	
专业负责人	
设计人	
注册（执业）章	
预留章	
出图章	未盖出图专用章本图无效
审图章	
竣工章	

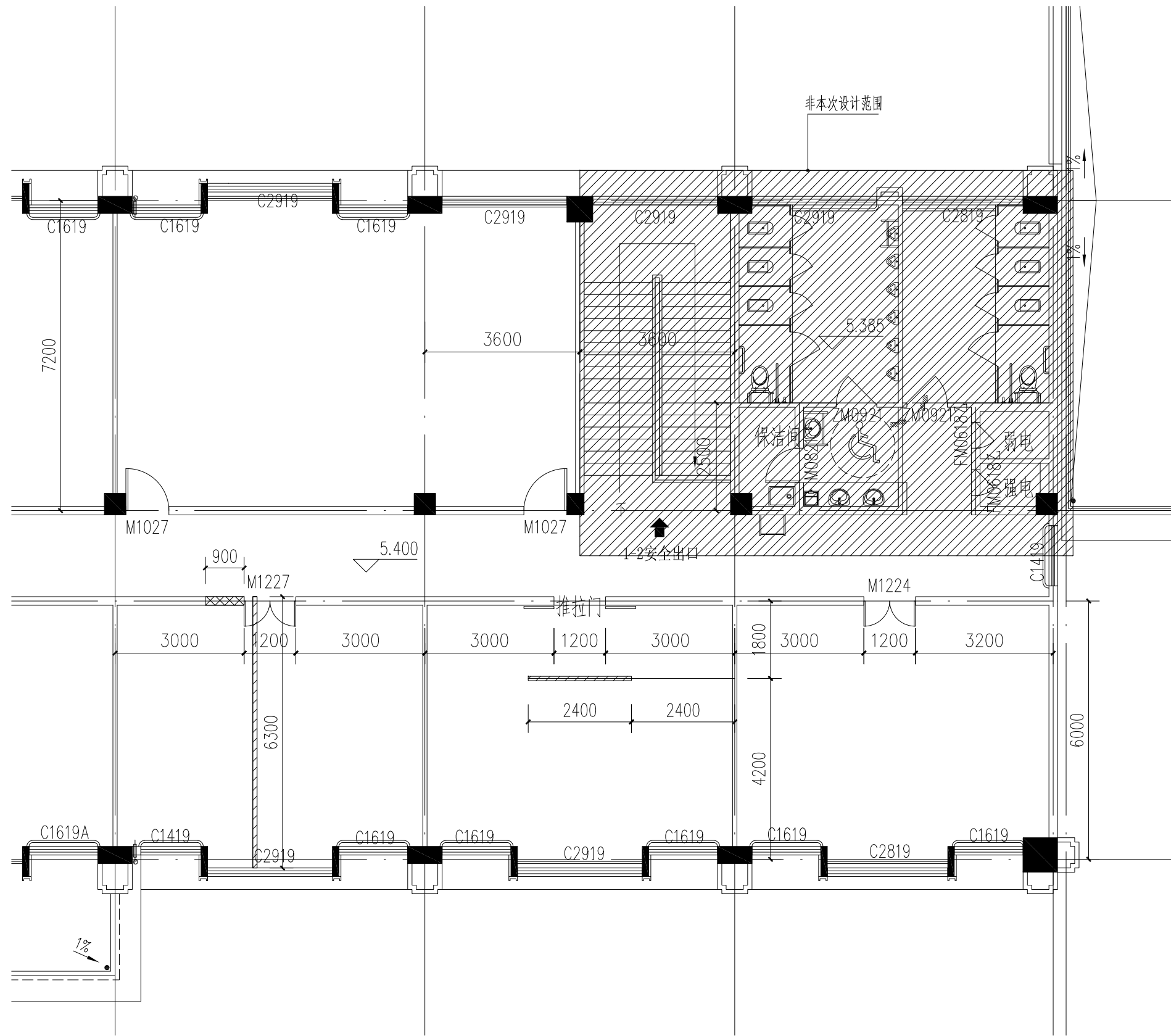

拆墙补墙平面图 1:100

- ▣ 拆墙
- ▨ 补墙100厚

版权声明

本图版权属于浙江杰立建设集团有限公司,除本工程外对本图的任何引用和复制,必须获得本院的书面许可。

专业会签

建 筑			
结 构			
给 排 水			
电 气			
暖 通			

设计单位



浙江杰立
建设集团有限公司

建筑行业（建筑工程、人防）设计
甲级 No. A133032249
市政行业、风景园林工程专项设计
乙级 No. A233032246
城乡规划编制
乙级 浙自然资规划2120144号

类 别	实 名	签 名	日 期
制 图	杨洋	杨洋	
设 计	杨洋	杨洋	
校 对	章征东	章征东	
专业负责	章征东	章征东	
审 核	何奇	何奇	
项目负责	何奇	何奇	
审 定	任海刚	任海刚	23.07

建设单位

浙江东方职业技术学院后勤保障中心

工程名称

智慧心理活动室

项 目

装饰装修

工程编号

JLWZ20230722

图纸名称

拆墙补墙平面图

图号	饰施-04	版次	01
----	-------	----	----

未按规定盖章本图无效

项目负责人	实名	签名
专业负责人		
设计人		
注册(执业)章		
预留章		
出图章	未盖出图专用章本图无效	
审图章		
竣工章		

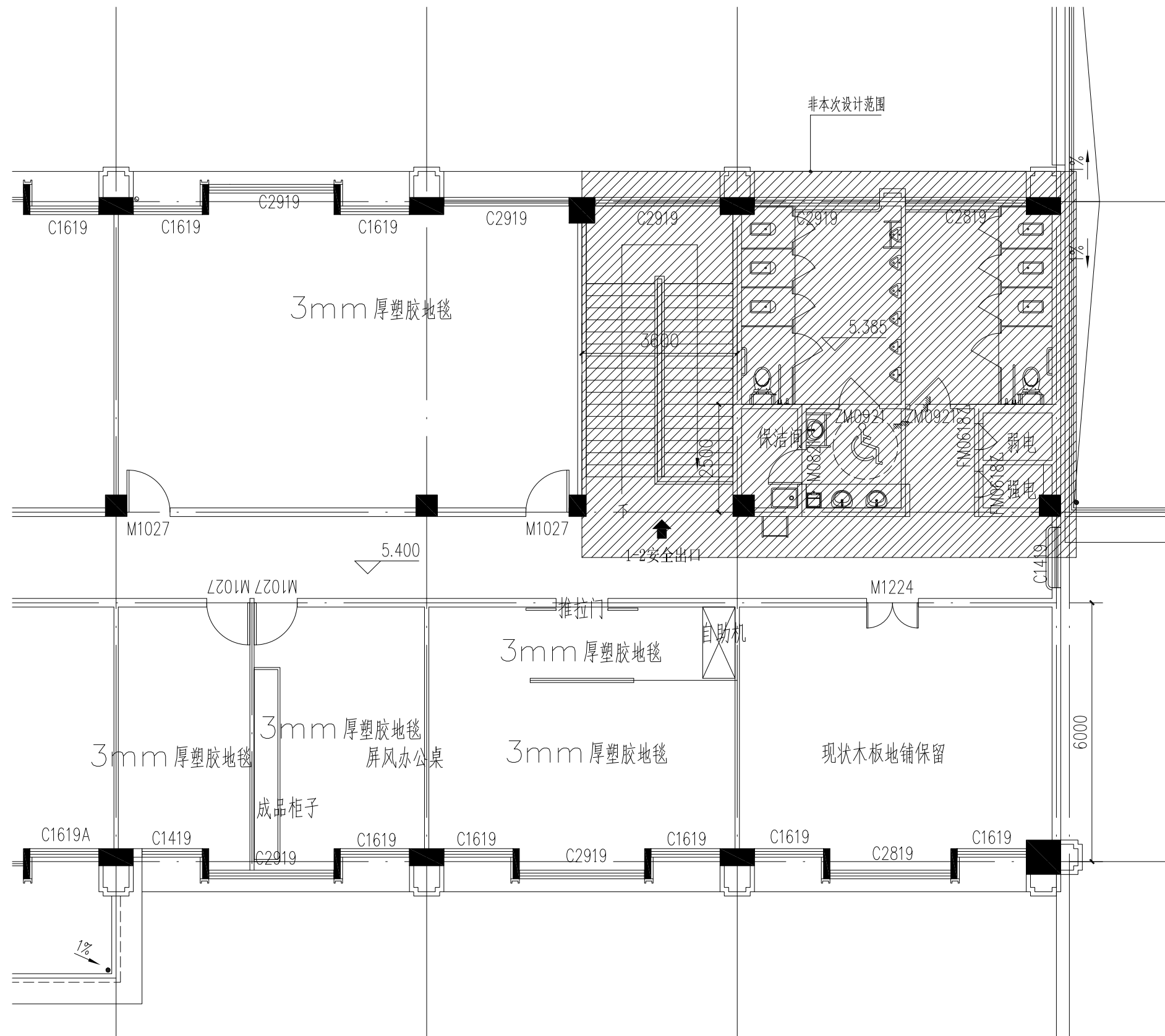

地铺平面图 1:100

原塑胶地毯拆除, 水泥砂浆冲平。

版权声明

本图版权属于浙江杰立建设集团有限公司, 除本工程外对本图的任何引用和复制, 必须获得本院的书面许可。

专业会签

建筑		
结构		
给排水		
电气		
暖通		

设计单位



浙江杰立
建设集团有限公司

建筑行业(建筑工程、人防)设计
甲级 No. A133032249
市政行业、风景园林工程专项设计
乙级 No. A233032246
城乡规划编制
乙级 浙自然资规划2120144号

类别	实名	签名	日期
制图	杨洋	杨洋	
设计	杨洋	杨洋	
校对	章征东	章征东	
专业负责	章征东	章征东	
审核	何奇	何奇	
项目负责	何奇	何奇	
审定	任海刚	任海刚	23.07

建设单位

浙江东方职业技术学院后勤保障中心

工程名称

智慧心理活动室

项目

装饰装修

工程编号

JLWZ20230722

图纸名称

地铺平面图

图号

饰施-05

版次

01

未按规定盖章本图无效

实 名	签 名
项目负责人	
专业负责人	
设计人	
注册（执业）章	
预留章	
出图章	未盖出图专用章本图无效
审图章	
竣工章	

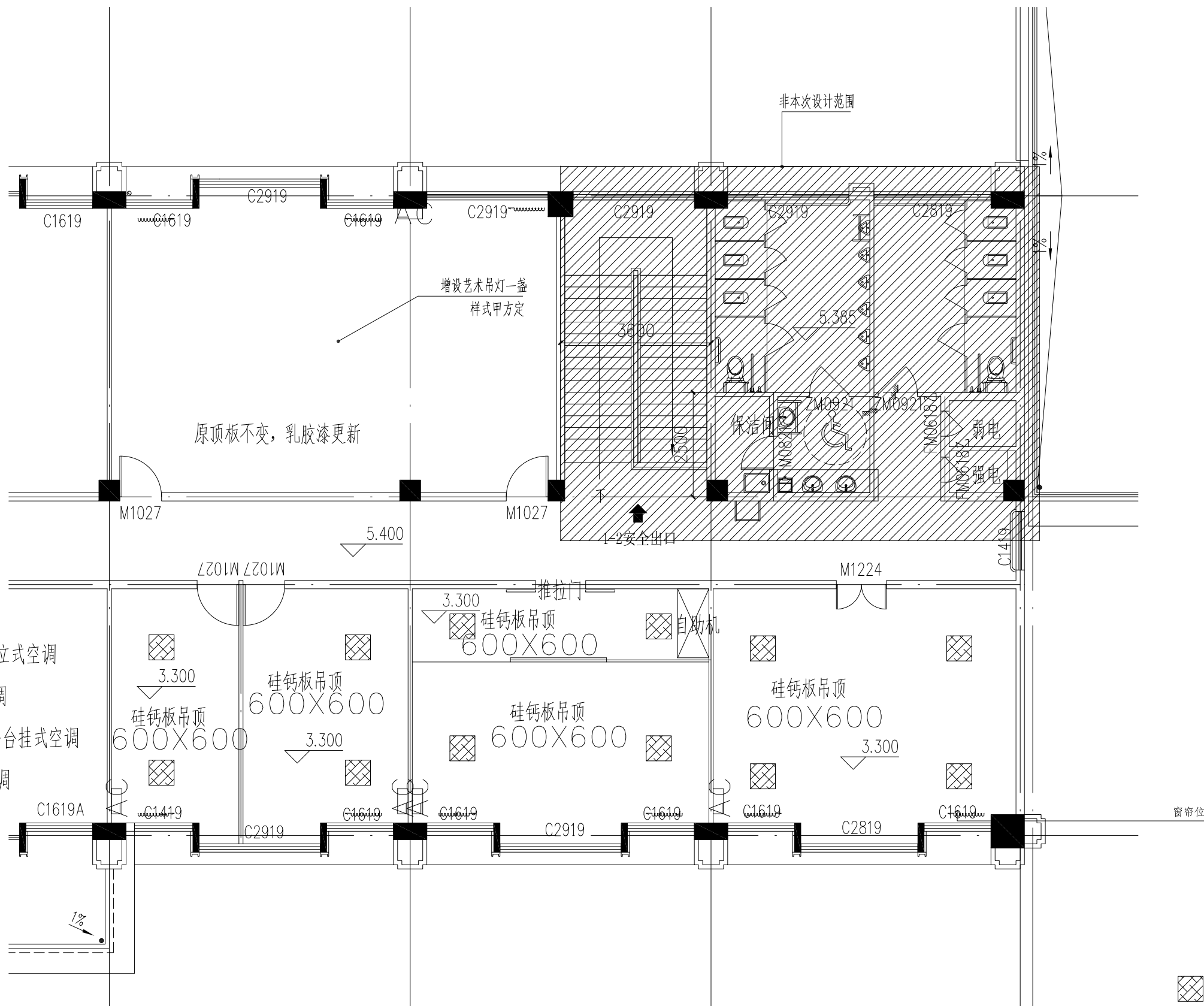

- 空调布置:
1. 专家室和心理室1, 一台立式空调
 2. 心理室02, 一台立式空调
 3. 办公室和心理室3, 各一台挂式空调
 4. 心理室04, 一台立式空调

吊顶平面图 1:100

空调位置

平板灯

版权声明
 本图版权属于浙江杰立建设集团有限公司,除本工程外对本图的任何引用和复制,必须获得本院的书面许可。

专业会签			
建筑			
结构			
给排水			
电气			
暖通			

设计单位



浙江杰立
建设集团有限公司

叶深深
 徐自在
 叶深深
 徐自在
 郑苗苗
 郑苗苗
 郑苗苗

建筑行业（建筑工程、人防）设计
 甲级 No. A133032249
 市政行业、风景园林工程专项设计
 乙级 No. A233032246
 城乡规划编制
 乙级 浙自然资规规划2120144号

类别	实 名	签 名	日期
制 图	杨洋	杨洋	
设 计	杨洋	杨洋	
校 对	章征东	章征东	
专业负责	章征东	章征东	
审 核	何奇	何奇	
项目负责	何奇	何奇	
审 定	任海刚	任海刚	23.07

建设单位
 浙江东方职业技术学院后勤保障中心

工程名称
 智慧心理活动室

项 目
 装饰装修

工程编号
 JLWZ20230722

图纸名称
 吊顶平面图

图号	饰施- 06	版次	01
----	--------	----	----

未按规定盖章本图无效

实名	签名
项目负责人	
专业负责人	
设计人	
注册(执业)章	
预留章	
出图章	未盖出图专用章本图无效
审图章	
竣工章	

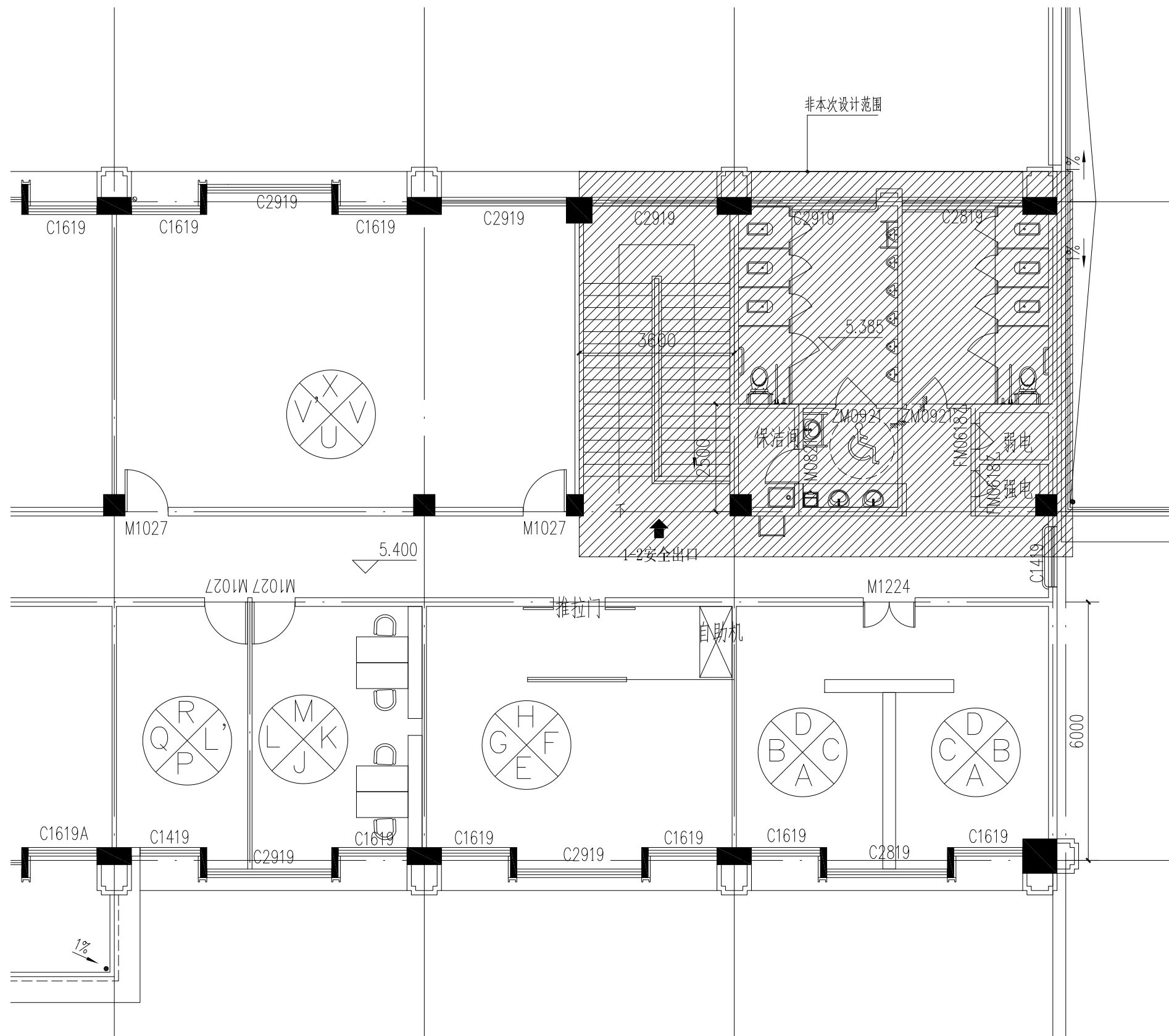

立面索引图 1:100

版权声明

本图版权属于浙江杰立建设集团有限公司,除本工程外对本图的任何引用和复制,必须获得本院的书面许可。

专业会签

建筑		
结构		
给排水		
电气		
暖通		

设计单位



浙江杰立
建设集团有限公司

建筑行业(建筑工程、人防)设计
甲级 No. A133032249
市政行业、风景园林工程专项设计
乙级 No. A233032246
城乡规划编制
乙级 浙自然资规划2120144号

类别	实名	签名	日期
制图	杨洋	杨洋	
设计	杨洋	杨洋	
校对	章征东	章征东	
专业负责	章征东	章征东	
审核	何奇	何奇	
项目负责	何奇	何奇	
审定	任海刚	任海刚	23.07

建设单位

浙江东方职业技术学院后勤保障中心

工程名称

智慧心理活动室

项目

装饰装修

工程编号

JLWZ20230722

图纸名称

立面索引图

图号	饰施-07	版次	01
----	-------	----	----

未按规定盖章本图无效

实 名	签 名
项目负责人	
专业负责人	
设计人	
注册（执业）章	

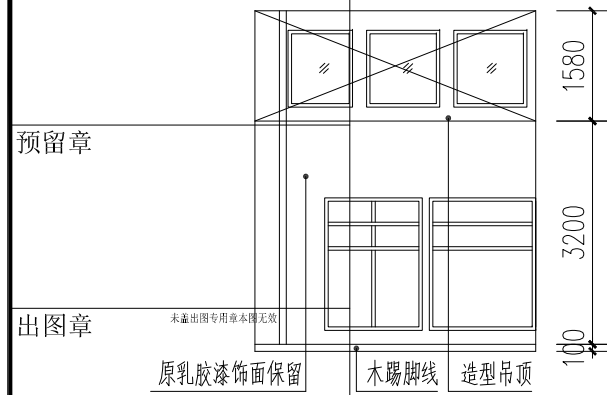

A立面图 1:100

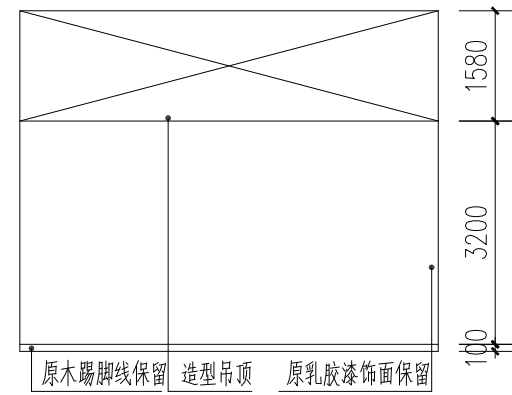

B立面图 1:100

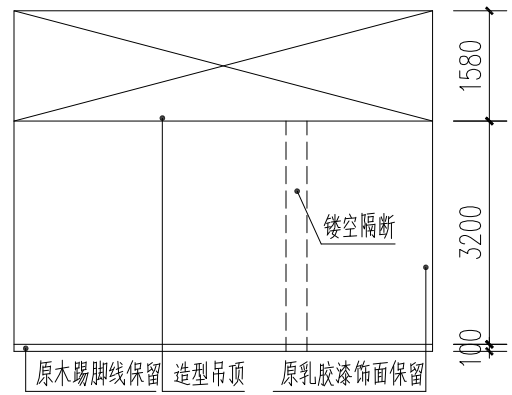

C立面图 1:100

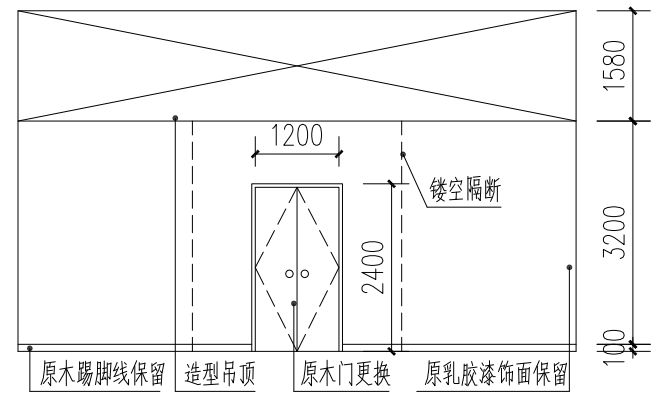

D立面图 1:100

审图章 心理室01

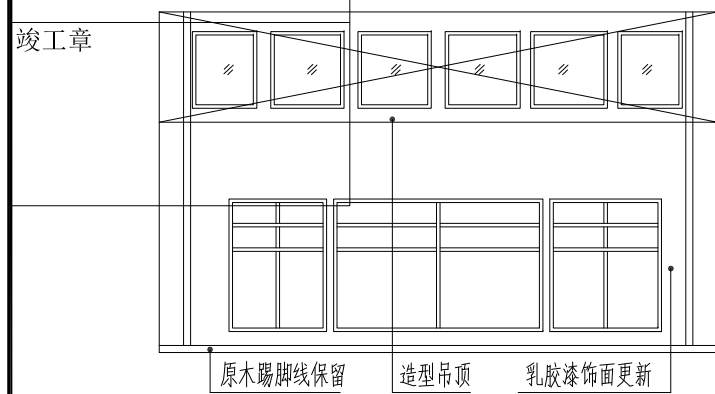

E立面图 1:100

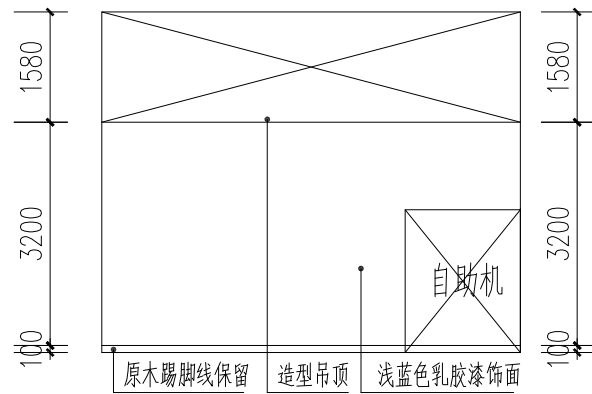

F立面图 1:100

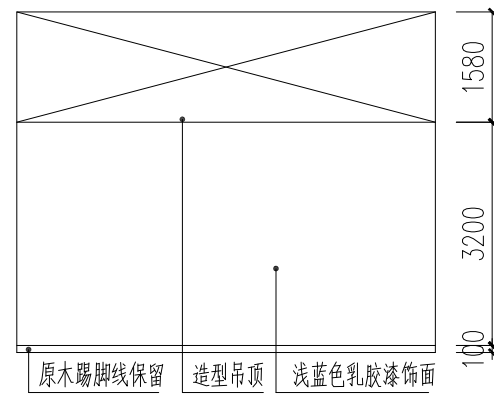

G立面图 1:100

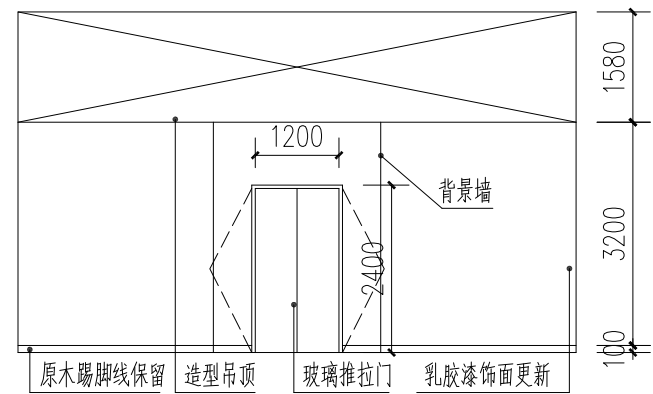

H立面图 1:100

竣工章 心理室02

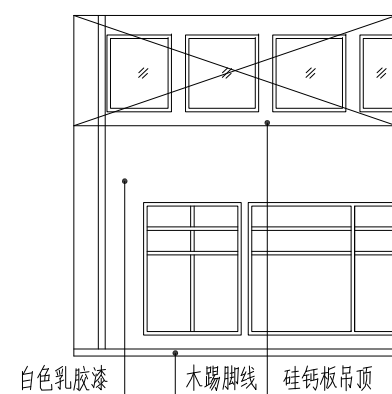

J立面图 1:100

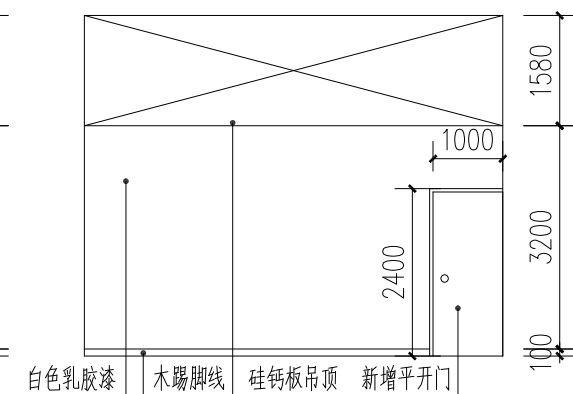

M立面图 1:100

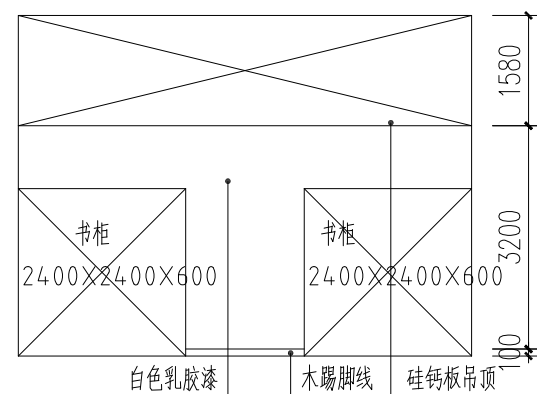

K立面图 1:100

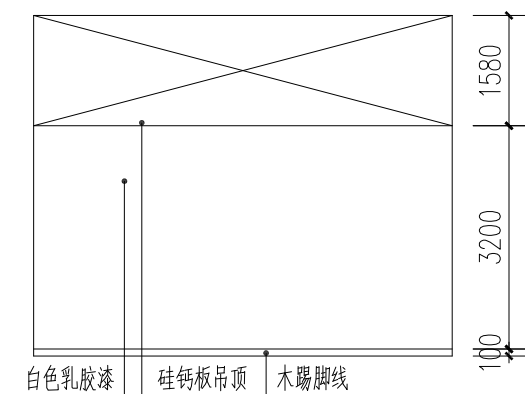

L立面图 1:100

办公室 未按规定盖章本图无效

版权声明

本图版权属于浙江杰立建设集团有限公司,除本工程外对本图的任何引用和复制,必须获得本院的书面许可。

专业会签

建 筑			
结 构			
给 排 水			
电 气			
暖 通			

设计单位



浙江杰立
建设集团有限公司

建筑行业（建筑工程、人防）设计
甲级 No. A133032249
市政行业、风景园林工程专项设计
乙级 No. A233032246
城乡规划编制
乙级 浙自然资规划2120144号

类 别	实 名	签 名	日 期
制 图	杨洋	杨洋	
设 计	杨洋	杨洋	
校 对	章征东	章征东	
专业负责	章征东	章征东	
审 核	何奇	何奇	
项目负责	何奇	何奇	
审 定	任海刚	任海刚	23.07

建设单位

浙江东方职业技术学院后勤保障中心

工程名称

智慧心理活动室

项 目

装饰装修

工程编号

JLWZ20230722

图纸名称

立面图1

图号

饰施-08

版次

01

实 名	签 名
项目负责人	
专业负责人	
设计人	
注册（执业）章	

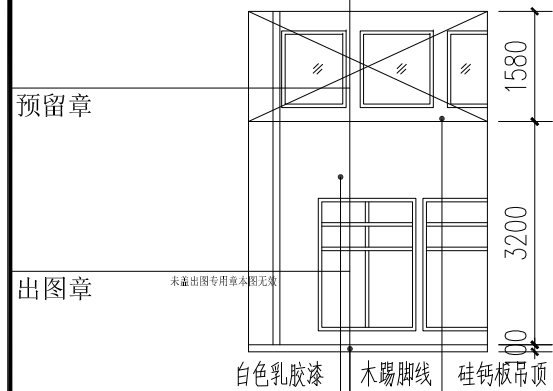

P立面图 1:100

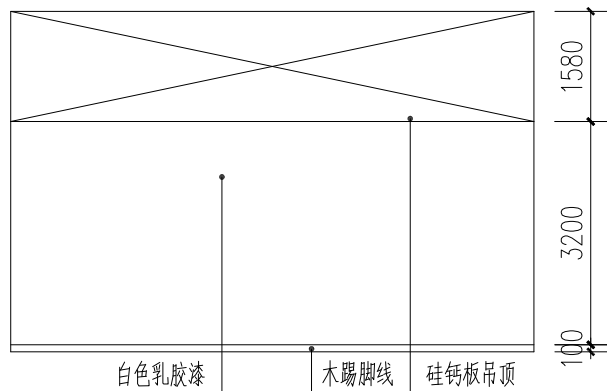

L'立面图 1:100

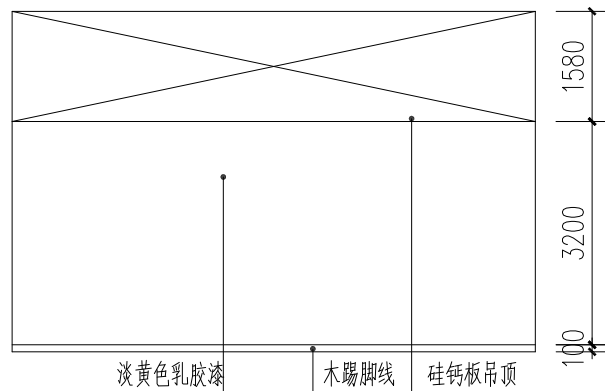

Q立面图 1:100

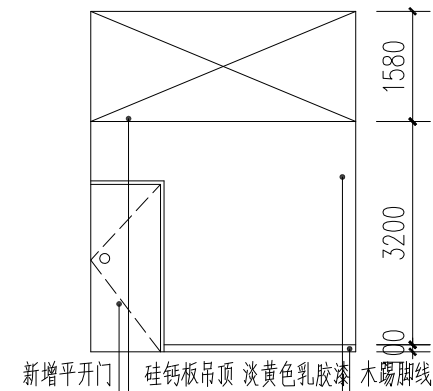

R立面图 1:100

审图章

心理室3

竣工章

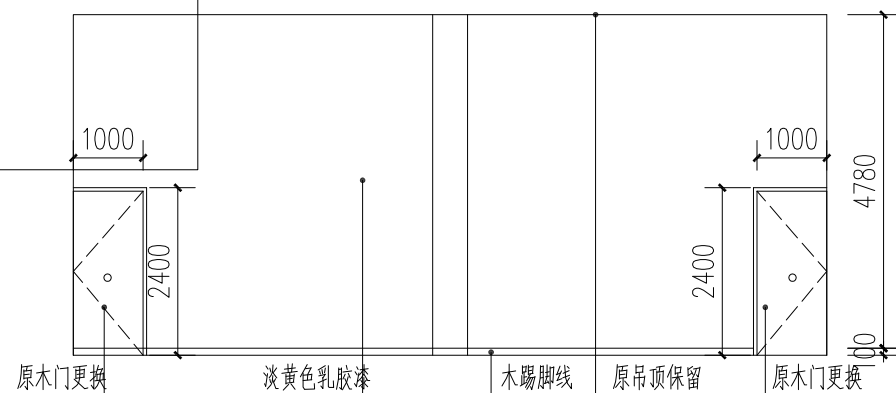

U立面图 1:100

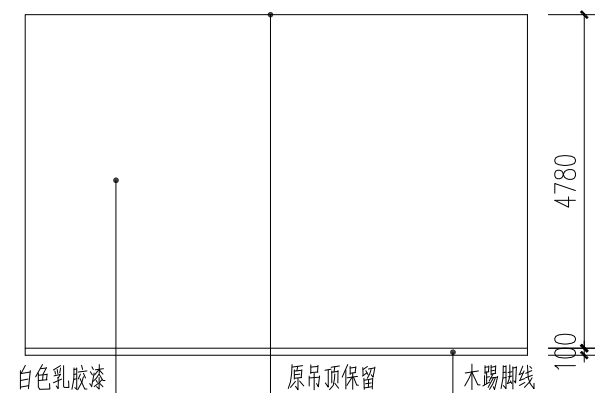

V(V')立面图 1:100

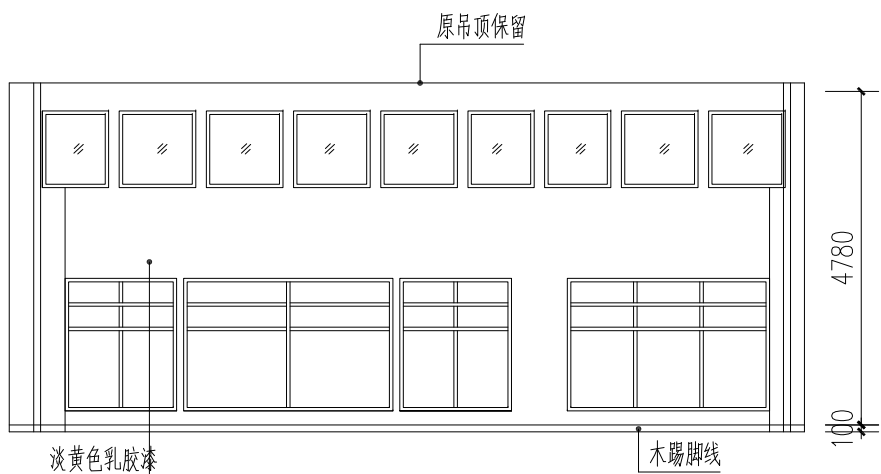

X立面图 1:100

心理室5

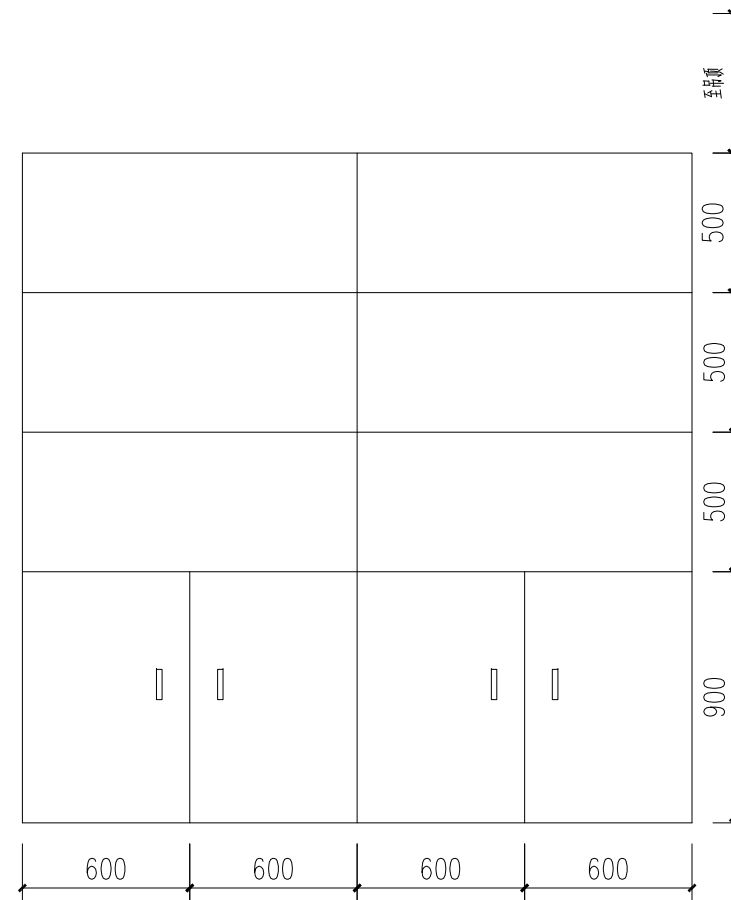

书柜立面分隔图 1:100

全部家具均为业主采购

版权声明

本图版权属于浙江杰立建设集团有限公司,除本工程外对本图的任何引用和复制,必须获得本院的书面许可。

专业会签

建 筑			
结 构			
给 排 水			
电 气			
暖 通			

设计单位



浙江杰立
建设集团有限公司

建筑行业（建筑工程、人防）设计
甲级 No. A133032249
市政行业、风景园林工程专项设计
乙级 No. A233032246
城乡规划编制
乙级 浙自然资规划2120144号

类 别	实 名	签 名	日 期
制 图	杨洋	杨洋	
设 计	杨洋	杨洋	
校 对	章征东	章征东	
专业负责	章征东	章征东	
审 核	何奇	何奇	
项目负责	何奇	何奇	
审 定	任海刚	任海刚	23.07

建设单位

浙江东方职业技术学院后勤保障中心

工程名称

智慧心理活动室

项 目

装饰装修

工程编号

JLWZ20230722

图纸名称

立面图2

图号

饰施-09

版次

01

未按规定盖章本图无效

实 名	签 名
项目负责人	
专业负责人	
设计人	
注册（执业）章	
预留章	
出图章 <small>未盖出图专用章本图无效</small>	
审图章	
竣工章	

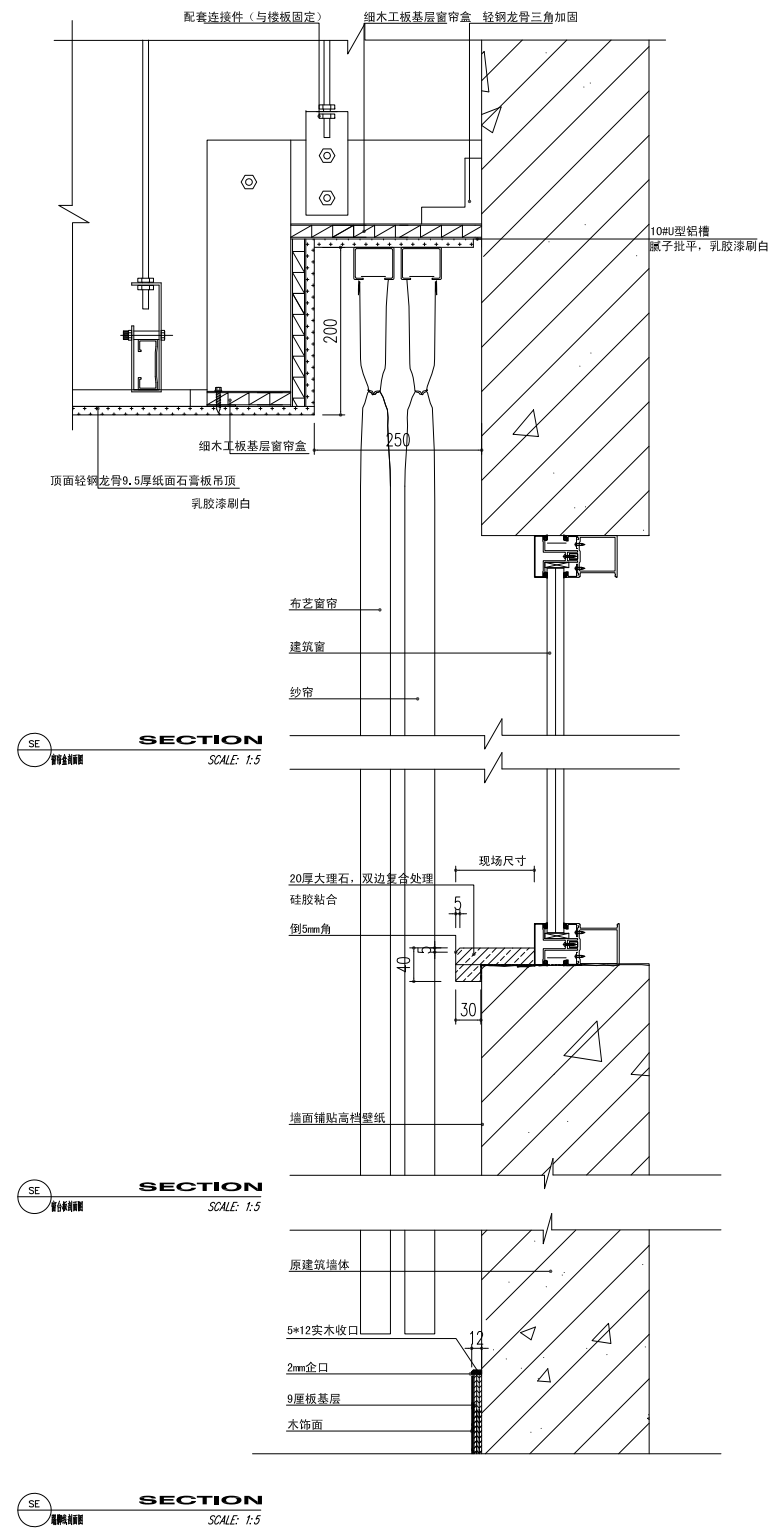

版权声明

本图版权属于浙江杰立建设集团有限公司,除本工程外对本图的任何引用和复制,必须获得本院的书面许可。

专业会签

建 筑			
结 构			
给 排 水			
电 气			
暖 通			

设计单位



浙江杰立
建设集团有限公司

建筑行业（建筑工程、人防）设计
甲级 No. A133032249
市政行业、风景园林工程专项设计
乙级 No. A233032246
城乡规划编制
乙级 浙自然资规规划2120144号

类 别	实 名	签 名	日 期
制 图	杨洋	杨洋	
设 计	杨洋	杨洋	
校 对	章征东	章征东	
专业负责	章征东	章征东	
审 核	何奇	何奇	
项目负责	何奇	何奇	
审 定	任海刚	任海刚	23.07

建设单位

浙江东方职业技术学院后勤保障中心

工程名称

智慧心理活动室

项 目

装饰装修

工程编号

JLWZ20230722

图纸名称

窗帘盒详图

图号	饰施-11	版次	01
----	-------	----	----

未按规定盖章本图无效